Auslesen der Log Dateien und importieren in Excel

1. Mit einem USB Kabel (A-B Standard) können Sie sich mit dem Deif Gerät verbinden. Dazu verwenden Sie einen freien USB Port an ihrem Computer und benutzen den davor vorgesehen Service Port an ihrem Deif Gerät.

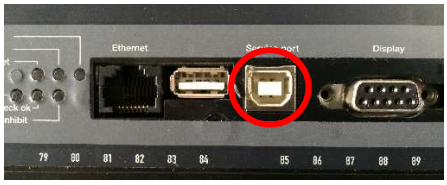

2. Wenn Sie eine Hardware mäßige Verbindung haben, dann öffnen Sie die USW (Utility Software) unter Windows -> Programme -> Utility Software 3 (Ordner) -> Utility Software 3.

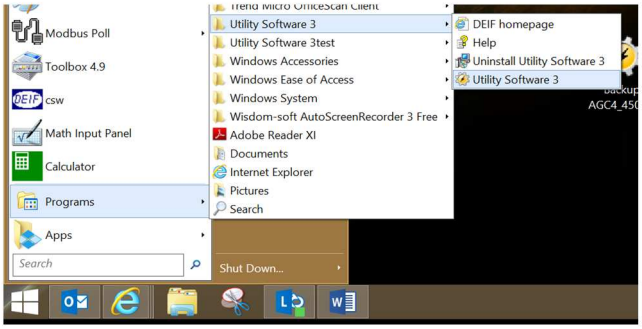

3. Das geöffnete Programm sieht folgendermaßen aus:

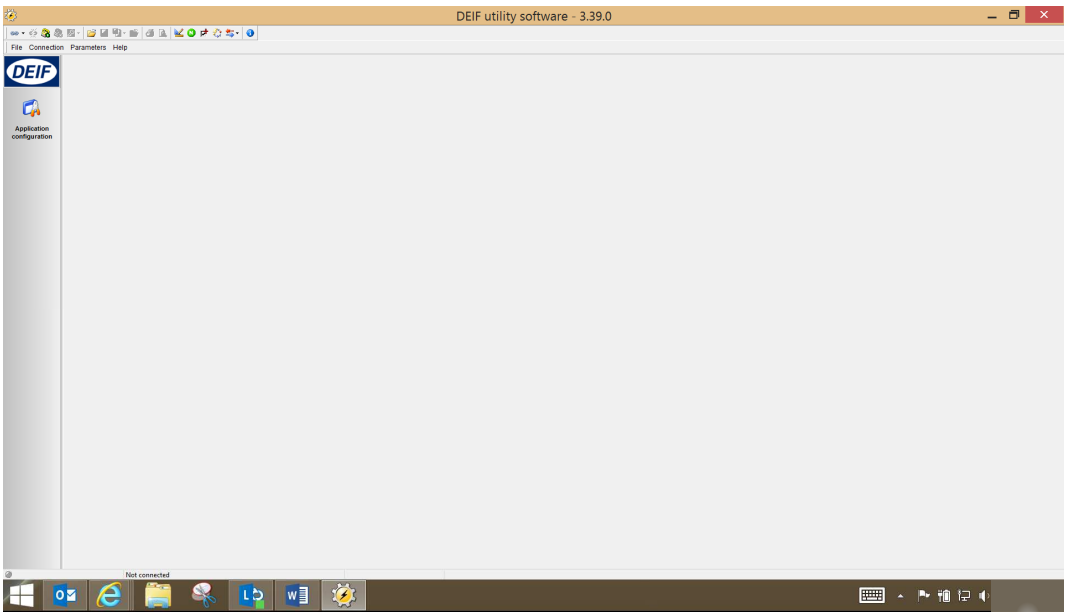

4. Um sich jetzt zu verbinden klicken Sie auf den kleinen Pfeil nach unten, der neben dem Verbindungsymbol sitzt.

5. Jetzt öffnet sich ein Reiter wo Sie die verschiedenen Verbindungsarten sehen. Gehen Sie jetzt auf Service Port (USB) und wählen Sie den Port von ihrem PC aus, mit dem Sie sich vorher verbunden haben.

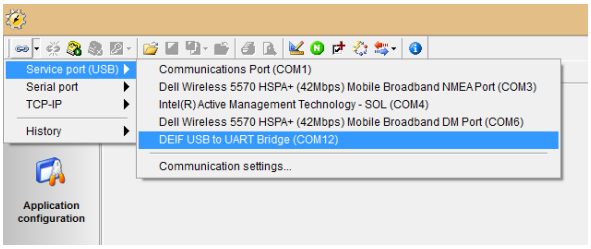

6. Jetzt sehen Sie wie sich die Software mit dem Gerät verbinden möchte.

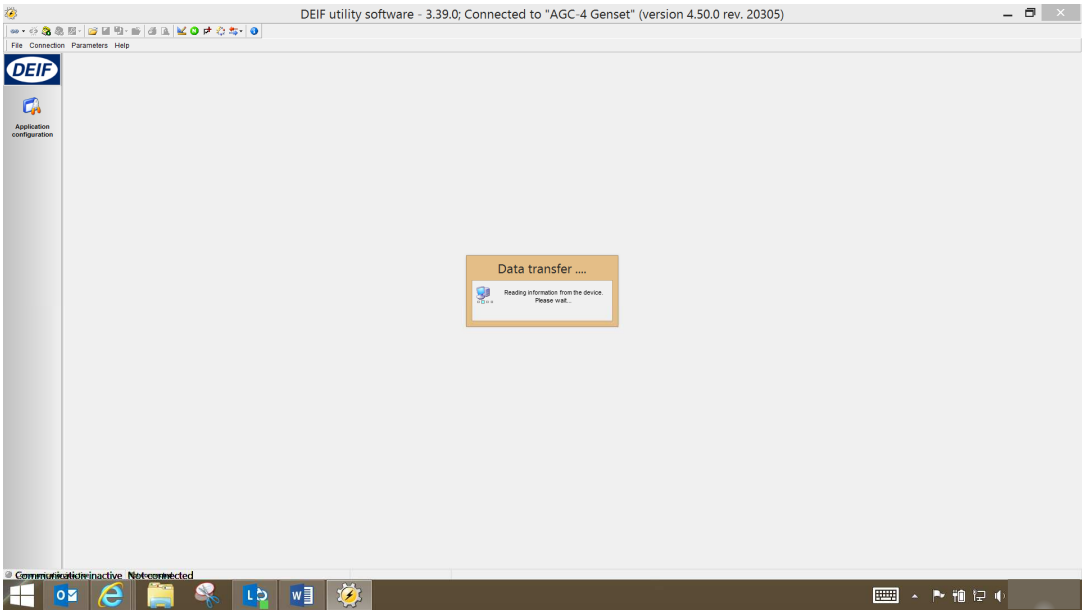

7. Kurz danach öffnet sich an gleicher Stelle wo Data transfer … steht ein Fenster wo man das Benutzerlevel auswählen kann. Bei New Level stellen Sie basic ein (ein Passwort ist hier nicht von Nöten) und drücken OK.

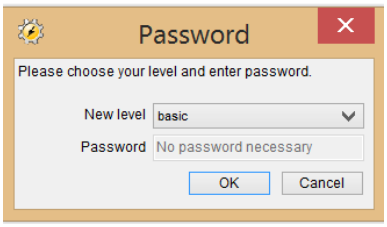

8. Nachdem Sie OK gedrückt haben, werden die Informationen ausgelesen (siehe unten).

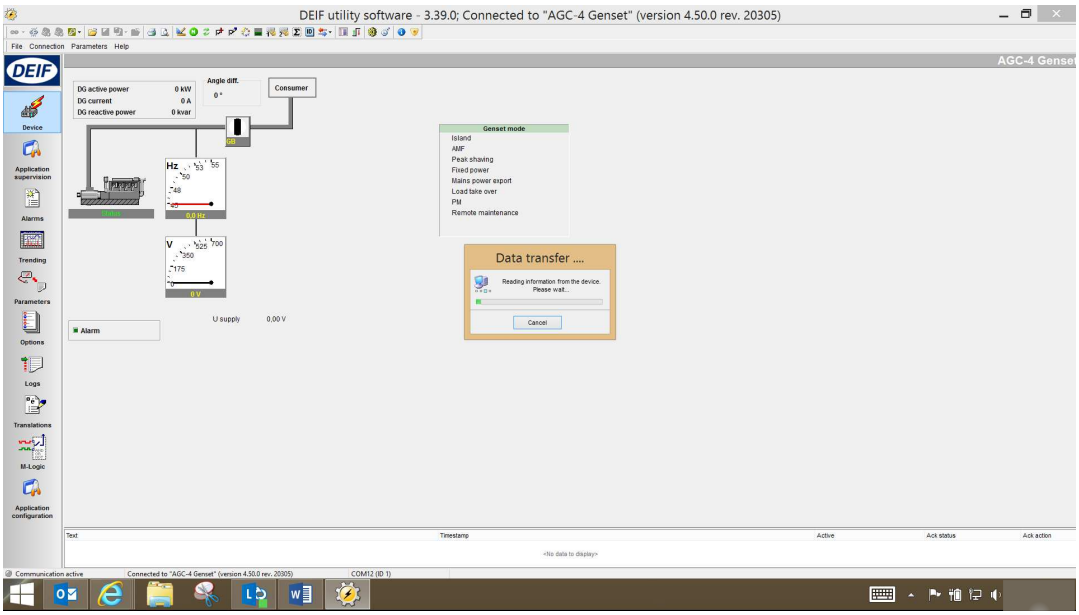

9. Gehen Sie nun auf

,in der linken Spalte. Jetzt öffnet sich ein Fenster, wo noch keine Daten drinnen stehen.

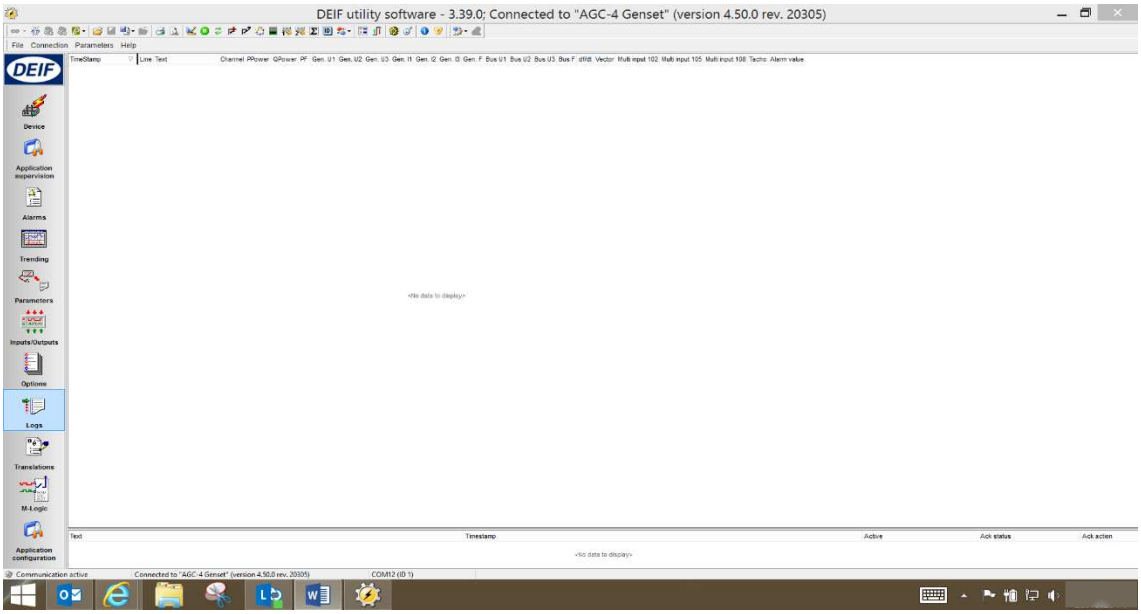

10. Gehen Sie jetzt auf
,in der oberen Symbolleiste.

Es öffnet sich wieder ein Reiter wo Sie die verschiedenen Logs sehen können. Drücken Sie auf Event Logs um diese Logs auszulesen.

11. Das ganze sieht jetzt so aus wie unten. Wenn das Fenster in der Mitte verschwunden ist, ist das Auslesen beendet.

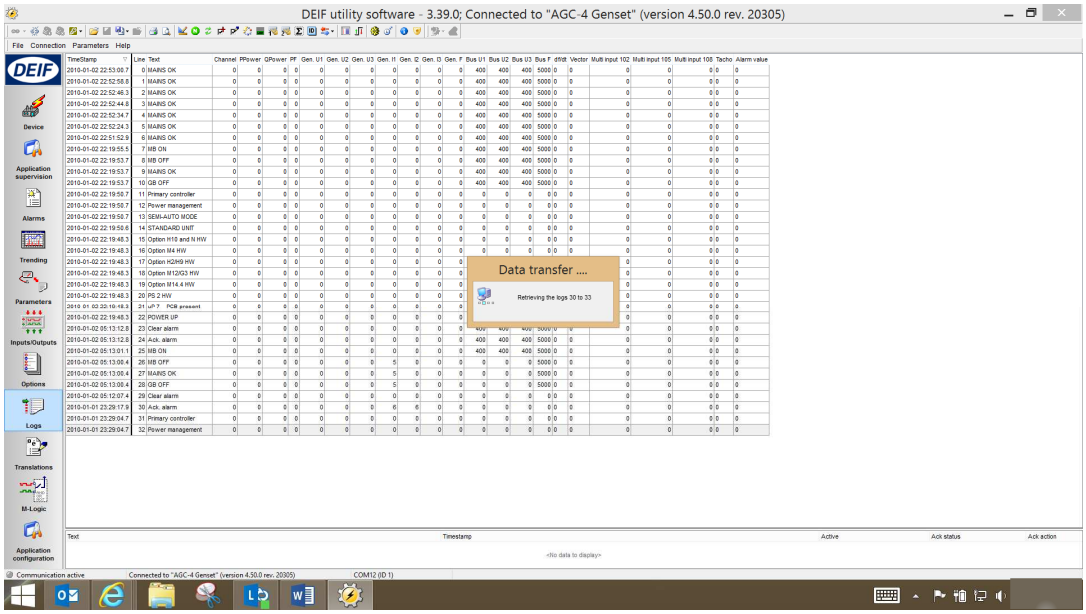

12. Um das Ganze in Excel zu exportieren gehen Sie auf ,in der oberen Symbolleiste. Jetzt öffnet sich ein Reiter wo Sie ein Format auswählen können.

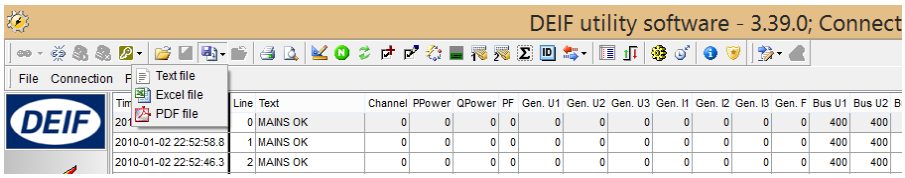

13. Wenn Sie Excel ausgewählt haben öffnet sich ein weiteres Fenster. Hier legen Sie den Speicherort und den Namen der Datei fest.

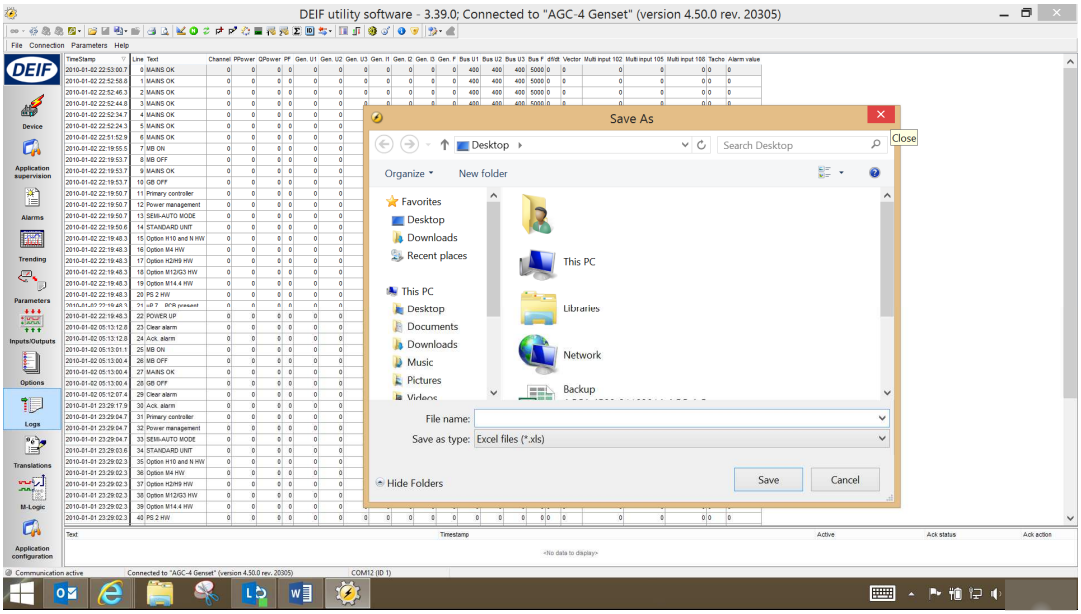

14. Wiederholen Sie jeweils Punkt 10-13 für die Alarm Logs und Battery Logs.